

PLANTA DE FORMA – EL.:+5,00m

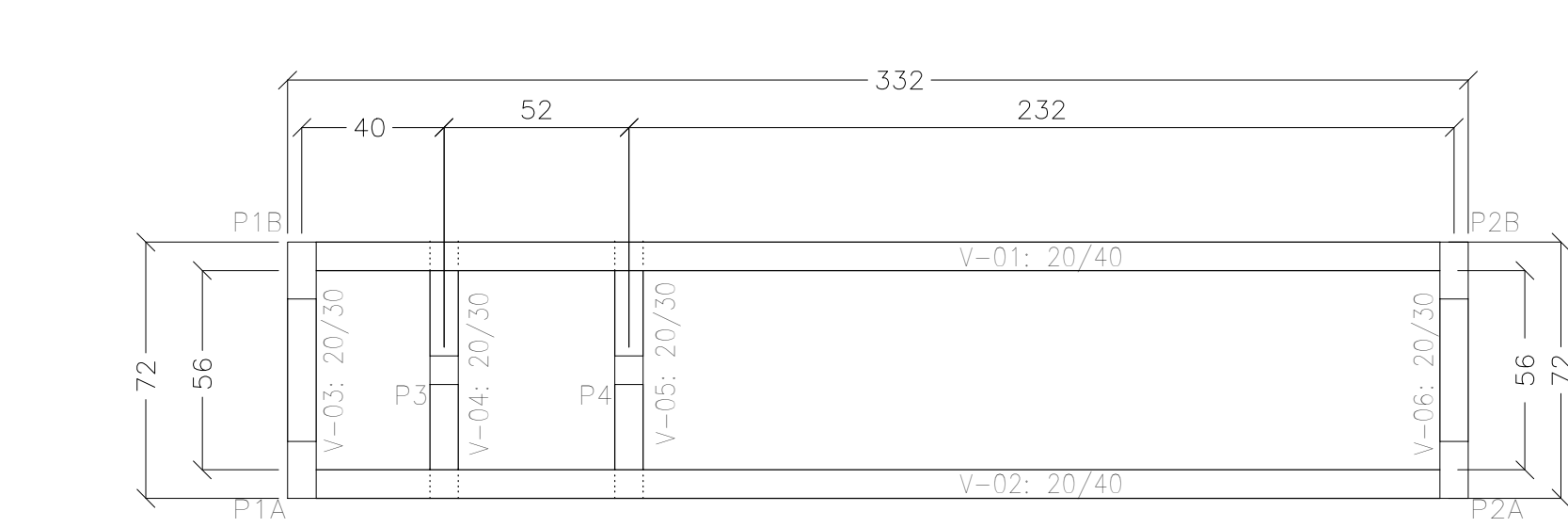

PLANTA DE FORMA – EL.:–0,15m

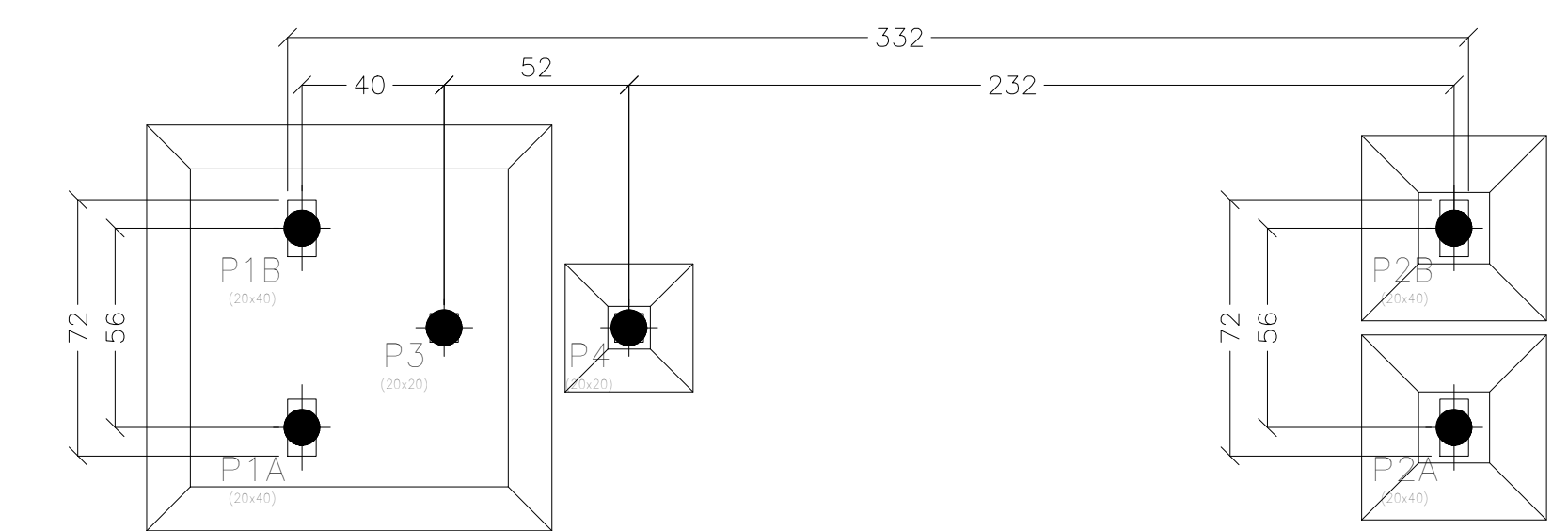

DETALHAMENTO BL.1 – P1B, P1A, P3

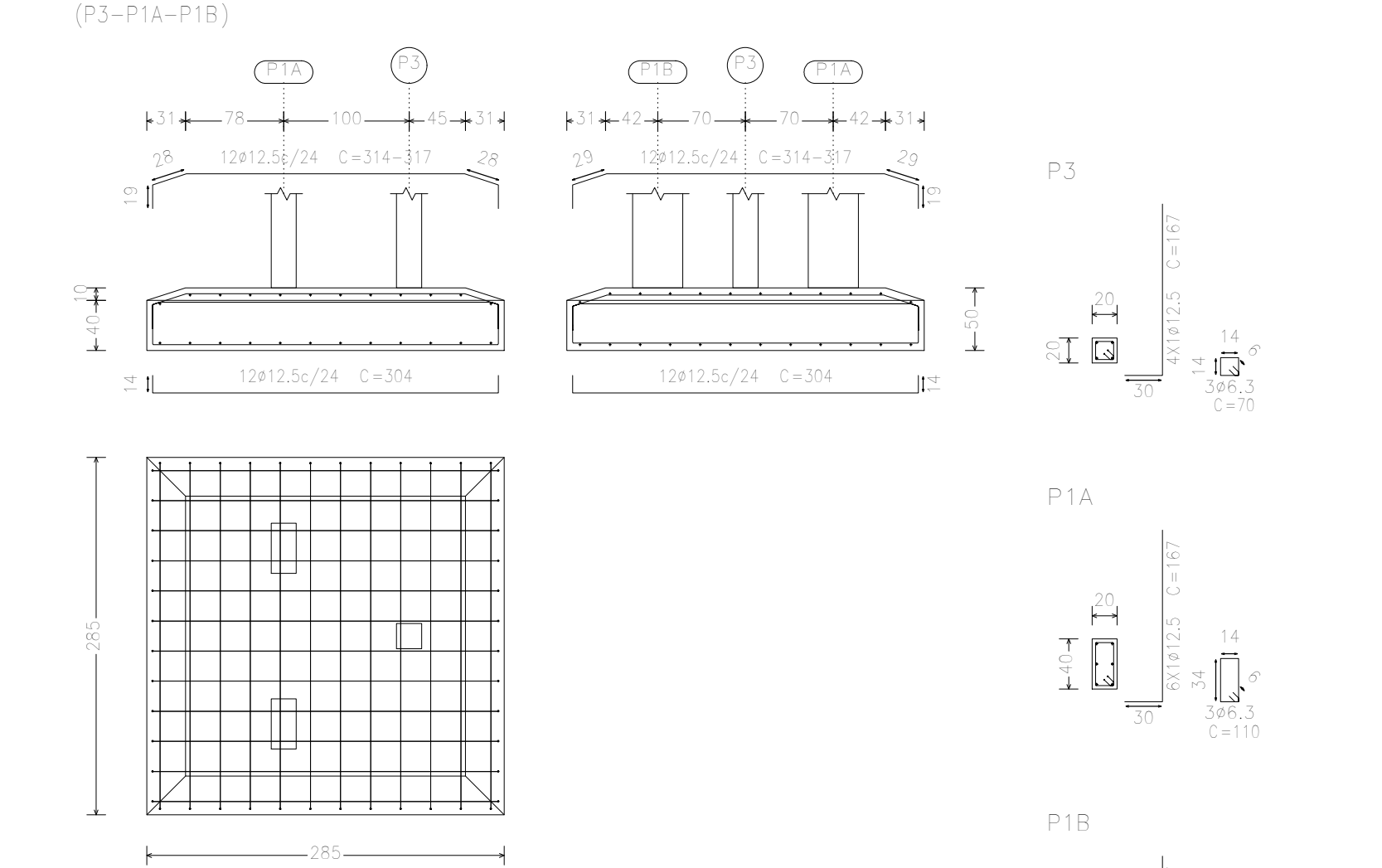

DETALHAMENTO BL.2 – P4

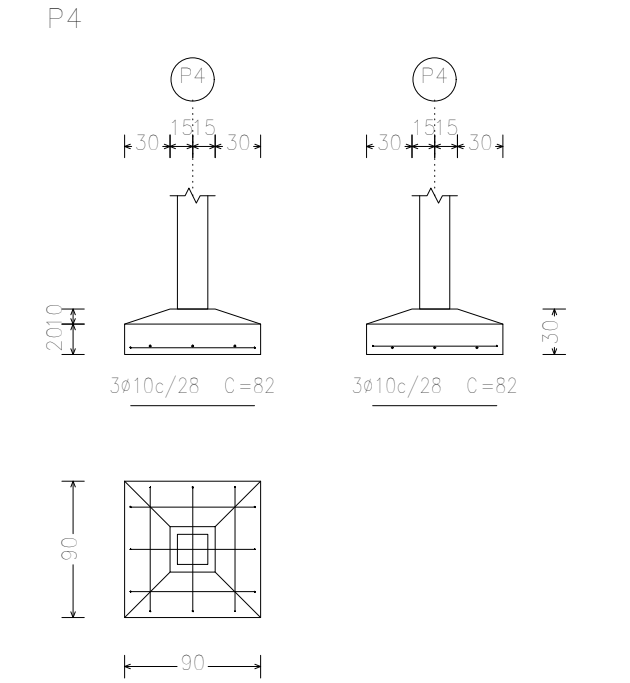

DETALHAMENTO BL.3 – P2A e P2B

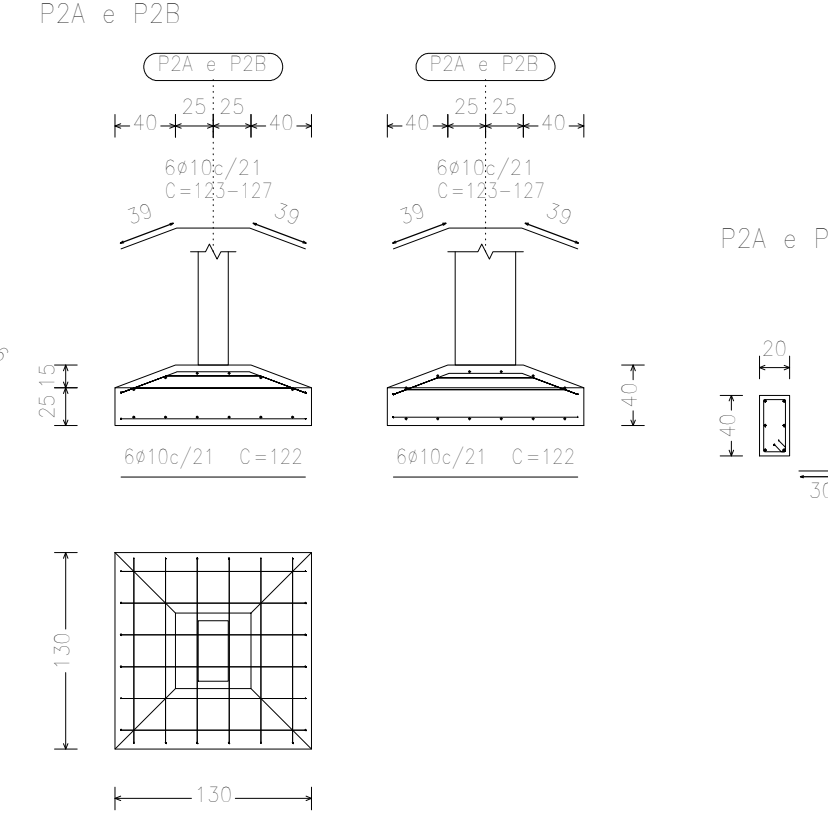

DETALHAMENTO PILAR P1A=P1B

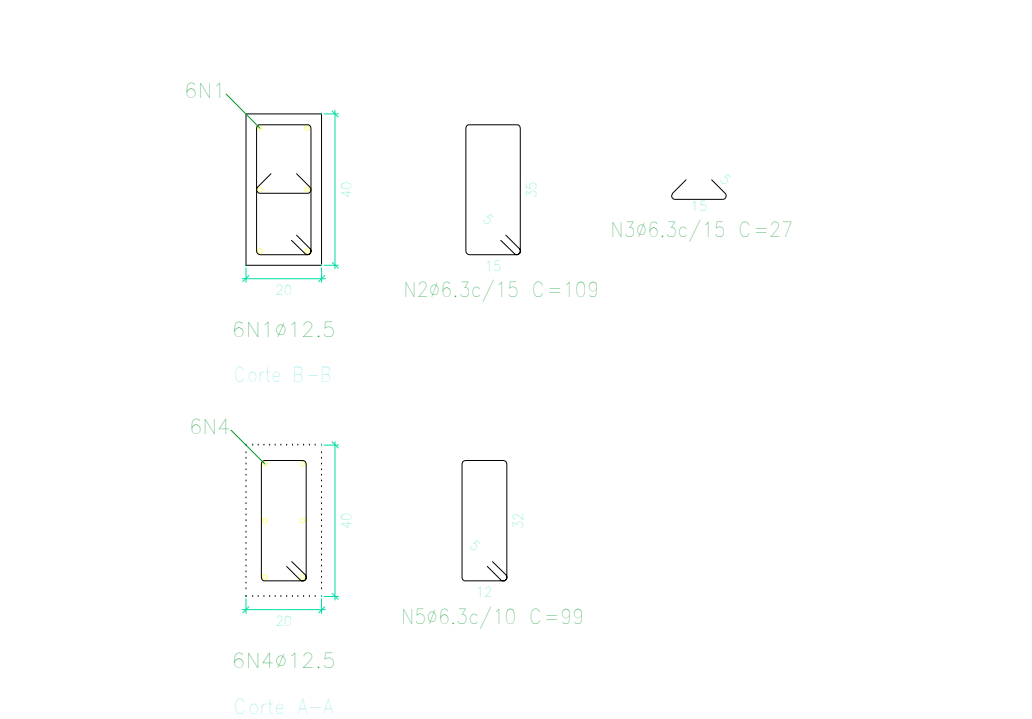
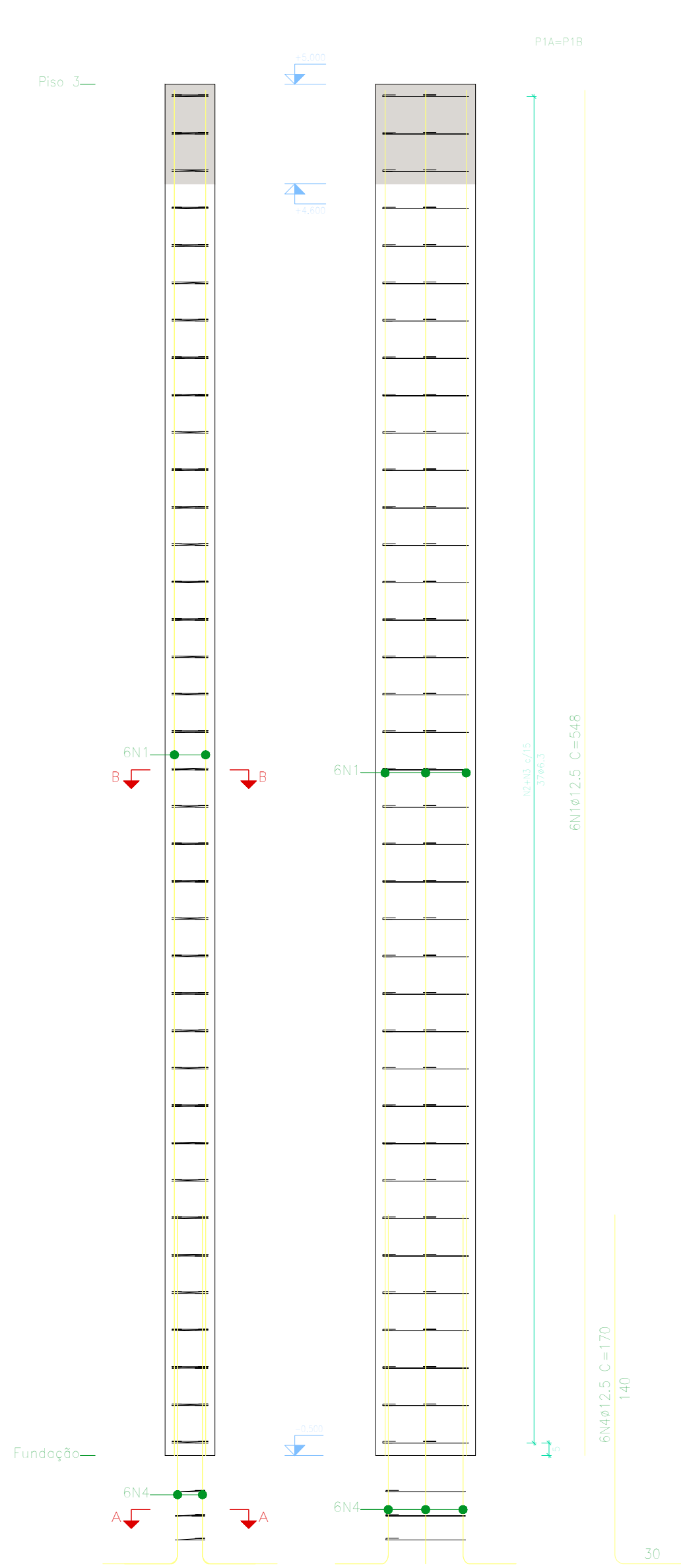

MODELO 3D

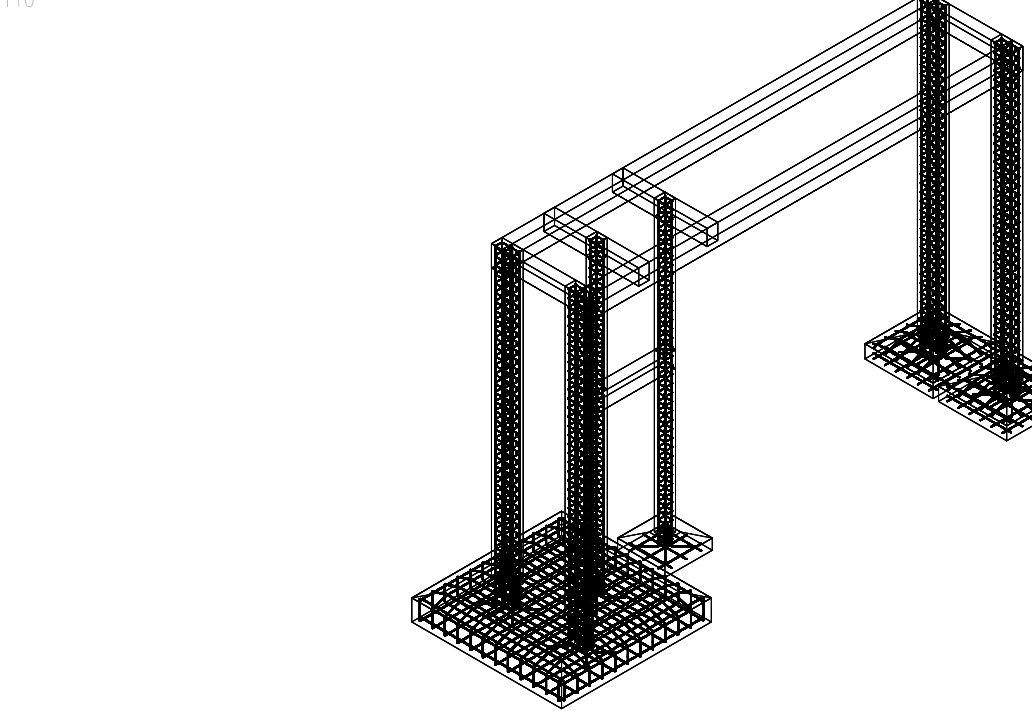

DETALHAMENTO PILAR P2A=P2B

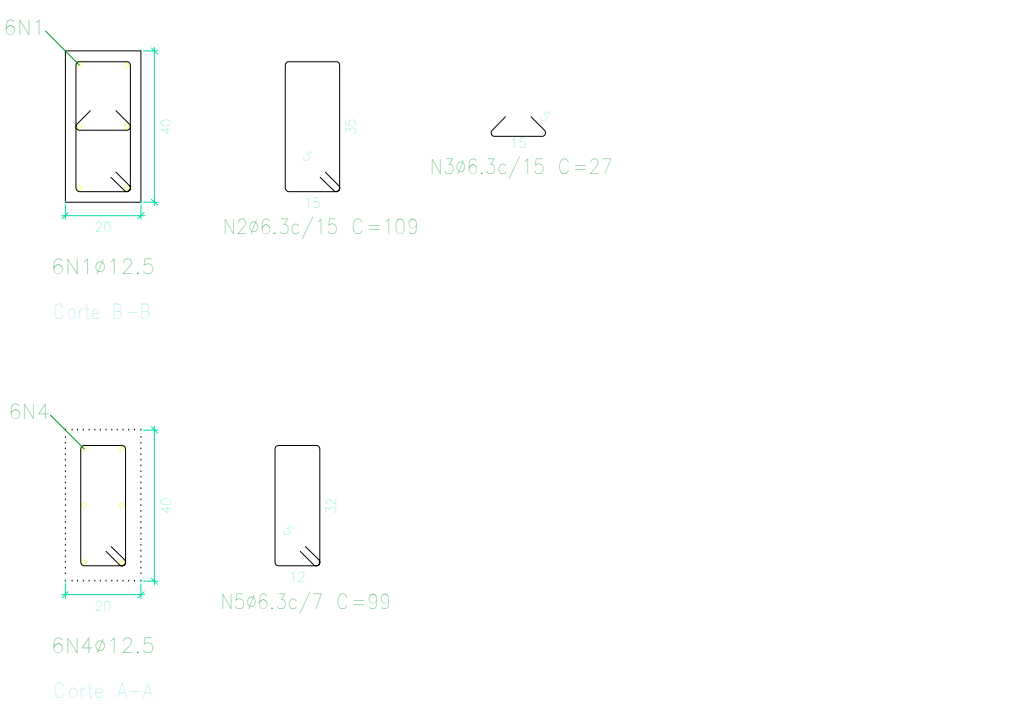
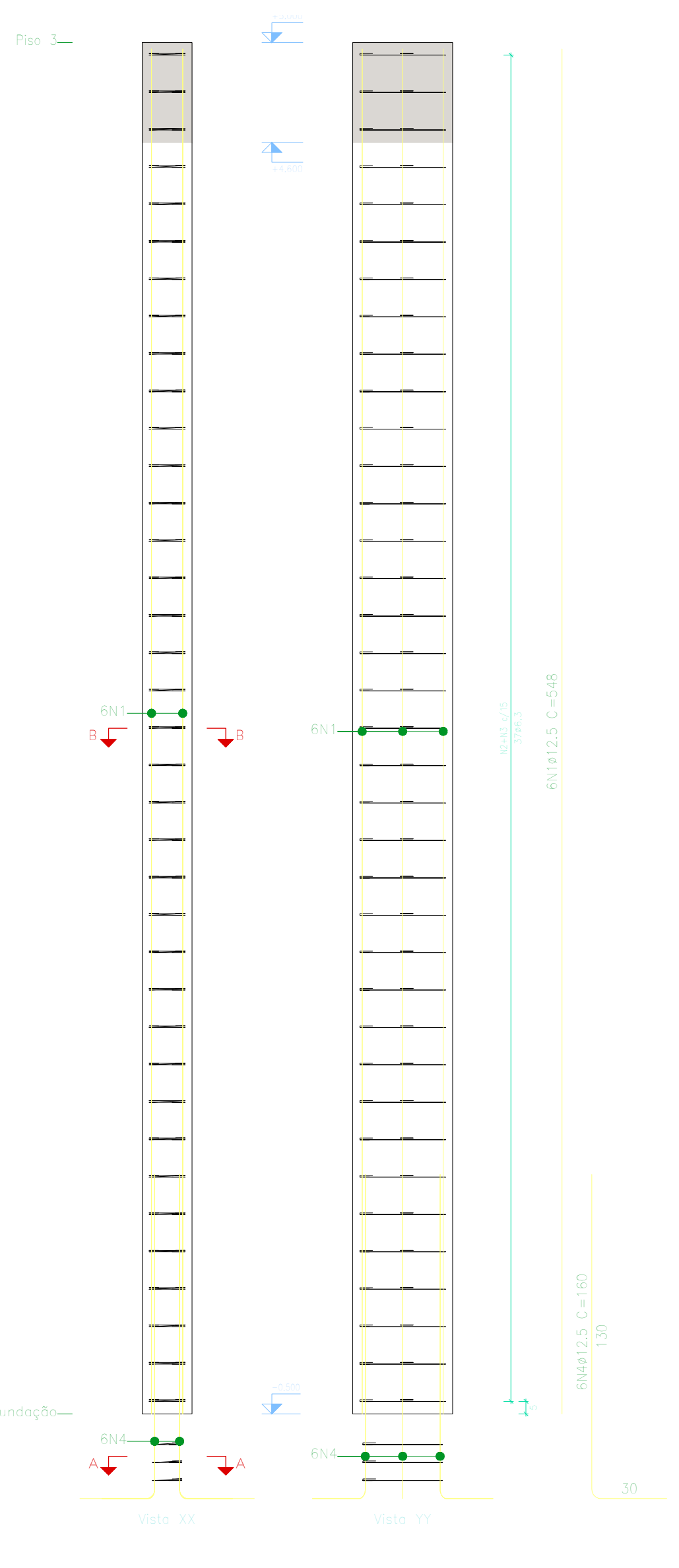

NOTAS:

- Medidas em centímetros;
- O engenheiro estrutural deverá ser consultado para qualquer modificação, Deverá haver um adequado controle de qualidade e rígidos limites de tolerância da variabilidade das medidas durante a execução.
- Projeto e Execução da estrutura conforme NBR 6118
- Resistência: FCK > = 25 MPa

NORMAS CONSIDERADAS:

- ABNT NBR6118 : Projeto de estruturas de concreto
- ABNT NBR6120 : Cargas para o cálculo de estruturas de edificações
- ABNT NBR6123 : Carga de vento em edificações

ENDEREÇO: RUA JOSÉ GONZAGA DE ALMEIDA

QUADRO DE ÁREAS: ÁREA CONSTRUÍDA: 1.575,90m²

PROPRIETÁRIO: PREFEITURA MUNICIPAL DE MACEIÓ

PROPRIETÁRIO:
PREFEITURA MUNICIPAL DE MACEIÓ

AUTOR DO PROJETO:

NOTAS

CARIMBOS



SEMTABES - SECRETARIA MUNICIPAL DO TRABALHO,
ABASTECIMENTO E ECONOMIA SOLIDÁRIA
RUA DO IMPERADOR, 141 - CENTRO | CEP:
57020-670 MACEIÓ/AL

NOME DO PROJETO: Construção de Mercado Público do Bairro do Tabuleiro no Município de Maceió-Al. Contrato de Repasse N° 93892/1/2022

REVISÃO:

ESTRUTURA PÓRTICO 01

PRANCHA:

ESC.:

DATA:
DEZEMBRO/2023

01/04